steinel

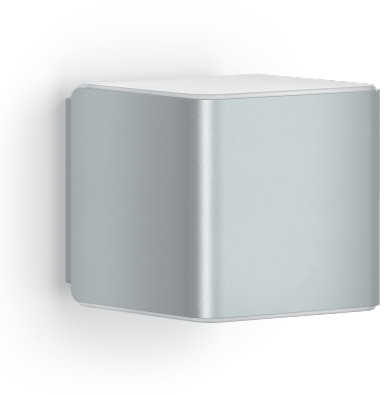

Характеристики

Артикул:	**055547**
Функции	**Сенсорный светильник для настенного монтажа на улицах и в помещениях. Для контроля территорий и точное ограничение зон контроля датчиком внешнего периметра фасадов зданий; исключены ложные срабатывания на мелких животных и резких изменений погодных условий. Функции сенсорного светильника можно настроить со смартфона, планшета или посредством установочного регулятора. Объединение в сеть по Bluetooth возможно только со смартфона или планшета.**
Индекс цветопередачи, CRI	**Ra ≥ 80**
Класс защиты	**I**
Тип ламп	**LED**
Задержка включения	**от 5 сек. до 15 мин. механическая регулировка с помощью поворотного регулятора на светильнике или от 5 сек. до 60 мин. с помощью приложения Smart Remote**
Номинальное напряжение, В	**220-240 В, 50/60 Гц**
Цветовая температура, К	**3000 K**
Тип сенсора	**iHF (интеллектуальная высокочастотная технология)**
Номинальная мощность, Вт	**9,5 Вт**
Возможности регулировки, ограничение дистанции срабатывания	**механическая регулировка дальности действия с точностью до метра с помощью поворотного регулятора на светильнике или с помощью приложения Smart Remote (в 3-х различных направлениях, независимо друг от друга – только с помощью приложения Smart Remote)**
Дальность действия	**1 - 5 м (35 м²)**
Комплектующие, дополнительно	**установка приложения Smart Remote на телефон/планшет через сервисы Google Play или App Store**
Постоянное включение на 4 часа	**да, с помощью приложения Smart Remote или выключателя**

Размеры (В x Ш x Г)	**110 x 110 x 133,5 мм**
Режим обучения	**Teach in. Установка сумеречного порога посредством кнопки запоминания/режима обучения. При необходимых условиях освещения, при которых сенсор в будущем должен реагировать на движения. Сохраняется текущее значение сумеречного порога. (С помощью приложения Smart Remote)**
Рекомендуемая высота установки	**2-3 м**
Сенсорика	**5,8 Ггц высокой частоты; мощность сигнала:**
Температурный диапазон	**от - 20° до + 40°**
Угол охвата датчика	**160° при угле раствора 160°; сквозь стекло, дерево и тонкие стены**
Установка	**настенный**
Цвет	**серебристый**
Установка сумеречного порога	**2-2000 лк; механическая регулировка с помощью поворотного регулятора на светильнике или с помощью приложения Smart Remote**
Базовая яркость (дежурный режим)	**10%, 4 режима - 0 мин. = Плавное включение света / нет базовой яркости (ВЫКЛ.), начиная с установленного значения сумеречного порога; 10 мин. = плавное включение света + базовая яркость 10 мин.; 30 мин.= плавное включение света + базовая яркость 30 мин.; луна = плавное включение света + базовая яркость всю ночь. Механическая регулировка с помощью поворотного регулятора на светильнике или с помощью приложения Smart Remote**
Основание	**пластик, устойчивый к ультрафиолету**
Мягкий пуск	**да**
Потребляемая мощность, Вт	**0,6 Вт**
Плафон	**пластик - белый, матовый, устойчивый к ультрафиолету**
Световая отдача	**339 лм/Вт**
Световая эффективность	**36 лм/Вт**
Срок работы диодов (ламп)	**50 000 часов**
Охлаждение светодиодов	**пассивный термоконтроль**
Уровень базовой яркости (дежурный режим)	**от 10% - 50% плавная электронная регулировка с помощью приложения Smart Remote**
Основная яркость	**50% - 100% плавная электронная регулировка с помощью приложения Smart Remote**
Объединение в группы по Bluetooth	**Master/Slave. Объединить светильники в сеть посредством приложения Smart Remote и целенаправленно отключить сенсор посредством функции Sensor-Off на отдельных светильниках. За счет объединения в сеть при движении включаются также те светильники, сенсор которых деактивирован.**
Степень защиты, IP	**IP 44**